

# Bilag til afgrænsningsnotat - Skitser, illustrationer mm

Ombygning af Glostrup Shoppingcenter med etablering af boliger i 7 etager

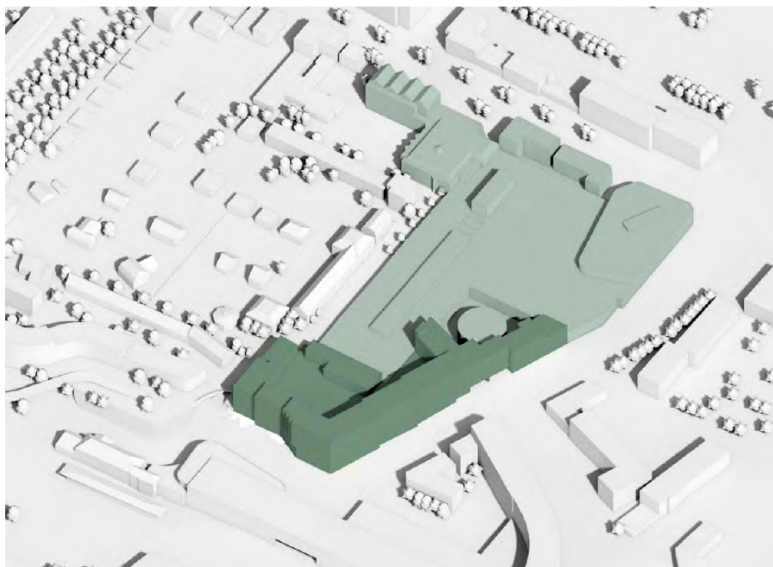

*Lokalplanens område*



*Vejledende volumenstudie der viser nybyggeriet sammen med det eksisterende center og den omgivende by. Nyt er markeret mørkegrønt.*



Vejledende illustration af bebyggelsen set fra Sydvestvej. Her ses bygning 2, 3, 4 og 5, hvor bygning 2 har "københavnertag", der er afsluttet med et fladt tag, og de resterende bygninger har flade tage.

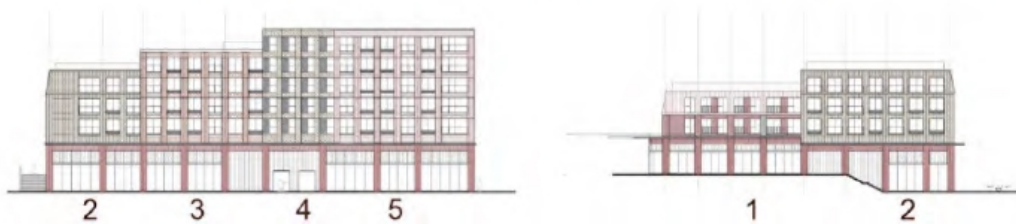

Vejledende facadeopstalter:

Til venstre ses facadeopstalter, der ligger ud mod Sydvestvej og til højre ses facadeopstalter ud mod Lille Torv/Jernbanevej.

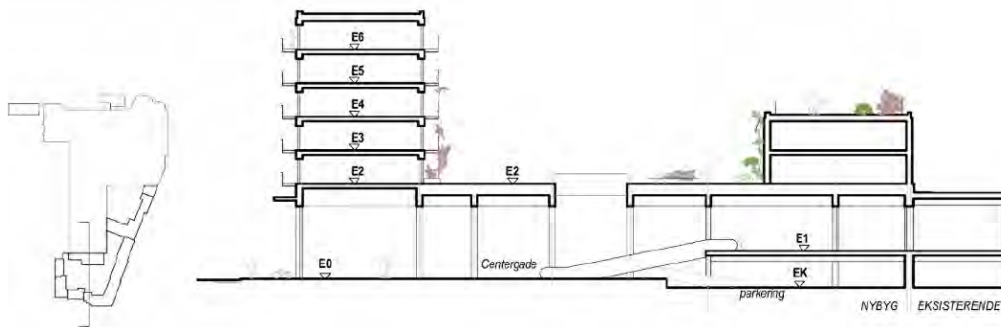

Vejledende principsnit gennem nybyggeriet i overgangen til eksisterende byggeri.

Snittet viser den nye dobbelthøje hovedindgang mod Sydvestvej (etage 0) og rullefortov op til centergaden i Jernbanevejs niveau (etage 1). Her skal ny og eksisterende centergade kobles sammen. I kælderniveau laves ny parkering og en niveaufri overgang til eksisterende p-kælder.



Kortlagt jordforurening. Blå er V1 og rød er V2.